



รูปภาพและลักษณะรถสามล้อไฟฟ้า

ยี่ห้อ PANTHERA จำนวน 63 คัน

ที่ บริษัท พีอีเอ เอ็นคอม อินเตอร์เนชั่นแนล จำกัด

ประกาศขายทอดตลาดสภาพเก่าชำรุด

และขายตามสภาพที่เป็นอยู่

ลำดับที่ 1 รถสามล้อไฟฟ้า ป้ายทะเบียน สข 66 เชียงใหม่

เลขตัวถัง : TPTMMALH0BN00003

เลขมอเตอร์ไฟฟ้า : 72V4000W2017010212

คู่มือการจดทะเบียน : สูญหาย

สภาพปัจจุบัน : ✓



ราคาประเมิน ไม่รวมภาษีมูลค่าเพิ่ม	หลักประกันไม่น้อยกว่า 5%	ยกป้ายครั้งละไม่น้อยกว่า 0.5%
50,000.00	3,000.00	1,000.00

ลำดับที่ 2 รถสามล้อไฟฟ้า ป้ายทะเบียน สข 71 เชียงใหม่ **ถูกระงับป้าย**

เลขตัวถัง : TPTMMALH0BN00009

เลขมอเตอร์ไฟฟ้า : 72V4000W2017010218

คู่มือการจดทะเบียน : สูญหาย

สภาพปัจจุบัน : มีรอยชน กระจกแตก



ราคาประเมิน ไม่รวมภาษีมูลค่าเพิ่ม	หลักประกันไม่น้อยกว่า 5%	ยกป้ายครั้งละไม่น้อยกว่า 0.5%
50,000.00	3,000.00	1,000.00

ลำดับที่ 3 รถสามล้อไฟฟ้า ป้ายทะเบียน สข 77 เชียงใหม่ **ถูกระงับป้าย**

เลขตัวถัง : TPTMMALH0BN00014

เลขมอเตอร์ไฟฟ้า : 72V4000W2018040440

คู่มือการจดทะเบียน : สูญหาย

สภาพปัจจุบัน : ✓



ราคาประเมิน ไม่รวมภาษีมูลค่าเพิ่ม	หลักประกันไม่น้อยกว่า 5%	ยกป้ายครั้งละไม่น้อยกว่า 0.5%
50,000.00	3,000.00	1,000.00

ลำดับที่ 4 รถสามล้อไฟฟ้า ป้ายทะเบียน สข 83 เชียงใหม่

เลขตัวถัง : TPTMMALH0BN00021

เลขมอเตอร์ไฟฟ้า : 72V4000W2018051931

คู่มือการจดทะเบียน : ✓

สภาพปัจจุบัน : ✓

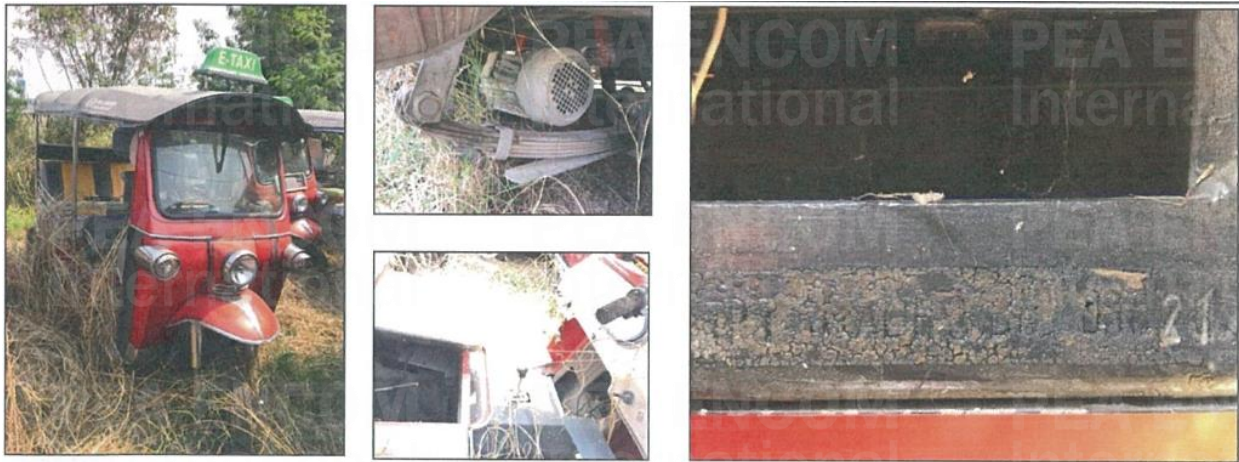

ราคาประเมิน ไม่รวมภาษีมูลค่าเพิ่ม	หลักประกันไม่น้อยกว่า 5%	ยกป้ายครั้งละไม่น้อยกว่า 0.5%
50,000.00	3,000.00	1,000.00

ลำดับที่ 5 รถสามล้อไฟฟ้า ป้ายทะเบียน สข 88 เชียงใหม่

เลขตัวถัง : TPTMMALH0BN00028

เลขมอเตอร์ไฟฟ้า : 72V4000W2018100383

คู่มือการจดทะเบียน : ✓

สภาพปัจจุบัน : ✓



ราคาประเมิน ไม่รวมภาษีมูลค่าเพิ่ม	หลักประกันไม่น้อยกว่า 5%	ยกป้ายครั้งละไม่น้อยกว่า 0.5%
50,000.00	3,000.00	1,000.00

ลำดับที่ 6 รถสามล้อไฟฟ้า ป้ายทะเบียน สข 90 เชียงใหม่

เลขตัวถัง : TPTMMALH0BN00027

เลขมอเตอร์ไฟฟ้า : 72V4000W2018100382

คู่มือการจดทะเบียน : ✓

สภาพปัจจุบัน : ✓



ราคาประเมิน ไม่รวมภาษีมูลค่าเพิ่ม	หลักประกันไม่น้อยกว่า 5%	ยกป้ายครั้งละไม่น้อยกว่า 0.5%
50,000.00	3,000.00	1,000.00

ลำดับที่ 7 รถสามล้อไฟฟ้า ป้ายทะเบียน สข 91 เชียงใหม่

เลขตัวถัง : TPTMMALH0BN00025

เลขมอเตอร์ไฟฟ้า : 72V4000W2018100380

คู่มือการจดทะเบียน : ✓

สภาพปัจจุบัน : ✓



ราคาประเมิน ไม่รวมภาษีมูลค่าเพิ่ม	หลักประกันไม่น้อยกว่า 5%	ยกป้ายครั้งละไม่น้อยกว่า 0.5%
50,000.00	3,000.00	1,000.00

ลำดับที่ 8 รถสามล้อไฟฟ้า ป้ายทะเบียน สข 93 เชียงใหม่

เลขตัวถัง : TPTMMALH0BN00029

เลขมอเตอร์ไฟฟ้า : 72V4000W2018100384

คู่มือการจดทะเบียน : ✓

สภาพปัจจุบัน : ✓



ราคาประเมิน ไม่รวมภาษีมูลค่าเพิ่ม	หลักประกันไม่น้อยกว่า 5%	ยกป้ายครั้งละไม่น้อยกว่า 0.5%
50,000.00	3,000.00	1,000.00

ลำดับที่ 9 รถสามล้อไฟฟ้า ป้ายทะเบียน สข 94 เชียงใหม่

เลขตัวถัง : TPTMMALH0BN00024

เลขมอเตอร์ไฟฟ้า : 72V4000W2018051989

คู่มือการจดทะเบียน : ✓

สภาพปัจจุบัน : ✓



ราคาประเมิน ไม่รวมภาษีมูลค่าเพิ่ม	หลักประกันไม่น้อยกว่า 5%	ยกป้ายครั้งแรกไม่น้อยกว่า 0.5%
50,000.00	3,000.00	1,000.00

ลำดับที่ 10 รถสามล้อไฟฟ้า ป้ายทะเบียน สข 95 เชียงใหม่

เลขตัวถัง : TPTMMALH0BN00031

เลขมอเตอร์ไฟฟ้า : 72V4000W2018100505

คู่มือการจดทะเบียน : ✓

สภาพปัจจุบัน : ✓



ราคาประเมิน ไม่รวมภาษีมูลค่าเพิ่ม	หลักประกันไม่น้อยกว่า 5%	ยกป้ายครั้งละไม่น้อยกว่า 0.5%
50,000.00	3,000.00	1,000.00

ลำดับที่ 11 รถสามล้อไฟฟ้า ป้ายทะเบียน สข 97 เชียงใหม่

เลขตัวถัง : TPTMMALH0BN00036

เลขมอเตอร์ไฟฟ้า : 72V4000W2018100513

คู่มือการจดทะเบียน : ✓

สภาพปัจจุบัน : ✓



ราคาประเมิน ไม่รวมภาษีมูลค่าเพิ่ม	หลักประกันไม่น้อยกว่า 5%	ยกป้ายครั้งละไม่น้อยกว่า 0.5%
50,000.00	3,000.00	1,000.00

ลำดับที่ 12 รถสามล้อไฟฟ้า ป้ายทะเบียน สข 101 เชียงใหม่

เลขตัวถัง : TPTMMALH0BN00040

เลขมอเตอร์ไฟฟ้า : 72V4000W2018100517

คู่มือการจดทะเบียน : ✓

สภาพปัจจุบัน : ✓



ราคาประเมิน ไม่รวมภาษีมูลค่าเพิ่ม	หลักประกันไม่น้อยกว่า 5%	ยกป้ายครั้งละไม่น้อยกว่า 0.5%
50,000.00	3,000.00	1,000.00

ลำดับที่ 13 รถสามล้อไฟฟ้า ป้ายทะเบียน สข 102 เชียงใหม่

เลขตัวถัง : TPTMMALH0BN00037

เลขมอเตอร์ไฟฟ้า : 72V4000W2018100514

คู่มือการจดทะเบียน : ✓

สภาพปัจจุบัน : ✓



ราคาประเมิน ไม่รวมภาษีมูลค่าเพิ่ม	หลักประกันไม่น้อยกว่า 5%	ยกป้ายครั้งละไม่น้อยกว่า 0.5%
50,000.00	3,000.00	1,000.00

ลำดับที่ 14 รถสามล้อไฟฟ้า ป้ายทะเบียน สข 103 เชียงใหม่

เลขตัวถัง : TPTMMALH0BN00039

เลขมอเตอร์ไฟฟ้า : 72V4000W2018100516

คู่มือการจดทะเบียน : ✓

สภาพปัจจุบัน : ✓



ราคาประเมิน ไม่รวมภาษีมูลค่าเพิ่ม	หลักประกันไม่น้อยกว่า 5%	ยกป้ายครั้งละไม่น้อยกว่า 0.5%
50,000.00	3,000.00	1,000.00

ลำดับที่ 15 รถสามล้อไฟฟ้า ป้ายทะเบียน สข 104 เชียงใหม่

เลขตัวถัง : TPTMMALH0BN00038

เลขมอเตอร์ไฟฟ้า : 72V4000W2018100515

คู่มือการจดทะเบียน : ✓

สภาพปัจจุบัน : ✓



ราคาประเมิน ไม่รวมภาษีมูลค่าเพิ่ม	หลักประกันไม่น้อยกว่า 5%	ยกป้ายครั้งละไม่น้อยกว่า 0.5%
50,000.00	3,000.00	1,000.00

ลำดับที่ 16 รถสามล้อไฟฟ้า ป้ายทะเบียน สข 106 เชียงใหม่

เลขตัวถัง : TPTMMALH0BN00043

เลขมอเตอร์ไฟฟ้า : 72V4000W2018100522

คู่มือการจดทะเบียน : ✓

สภาพปัจจุบัน : ✓



ราคาประเมิน ไม่รวมภาษีมูลค่าเพิ่ม	หลักประกันไม่น้อยกว่า 5%	ยกป้ายครั้งละไม่น้อยกว่า 0.5%
50,000.00	3,000.00	1,000.00

ลำดับที่ 17 รถสามล้อไฟฟ้า ป้ายทะเบียน สข 107 เชียงใหม่

เลขตัวถัง : TPTMMALH0BN00048

เลขมอเตอร์ไฟฟ้า : 72V4000W2019016132

คู่มือการจดทะเบียน : ✓

สภาพปัจจุบัน : ✓



ราคาประเมิน ไม่รวมภาษีมูลค่าเพิ่ม	หลักประกันไม่น้อยกว่า 5%	ยกป้ายครั้งละไม่น้อยกว่า 0.5%
50,000.00	3,000.00	1,000.00

ลำดับที่ 18 รถสามล้อไฟฟ้า ป้ายทะเบียน สข 109 เชียงใหม่

เลขตัวถัง : TPTMMALH0BN00046

เลขมอเตอร์ไฟฟ้า : 72V4000W2019016130

คู่มือการจดทะเบียน : ✓

สภาพปัจจุบัน : ✓



ราคาประเมิน ไม่รวมภาษีมูลค่าเพิ่ม	หลักประกันไม่น้อยกว่า 5%	ยกป้ายครั้งละไม่น้อยกว่า 0.5%
50,000.00	3,000.00	1,000.00

ลำดับที่ 19 รถสามล้อไฟฟ้า ป้ายทะเบียน สข 110 เชียงใหม่

เลขตัวถัง : TPTMMALH0BN00052

เลขมอเตอร์ไฟฟ้า : 72V4000W2019016136

คู่มือการจดทะเบียน : ✓

สภาพปัจจุบัน : ✓

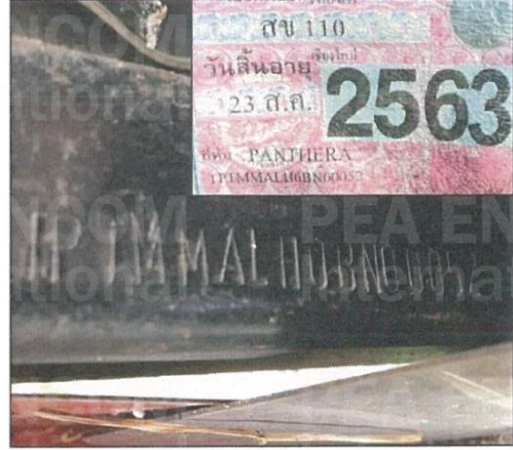

ราคาประเมิน ไม่รวมภาษีมูลค่าเพิ่ม	หลักประกันไม่น้อยกว่า 5%	ยกป้ายครั้งละไม่น้อยกว่า 0.5%
50,000.00	3,000.00	1,000.00

ลำดับที่ 20 รถสามล้อไฟฟ้า ป้ายทะเบียน สข 112 เชียงใหม่

เลขตัวถัง : TPTMMALH0BN00042

เลขมอเตอร์ไฟฟ้า : 72V4000W2018100519

คู่มือการจดทะเบียน : ✓

สภาพปัจจุบัน : ✓



ราคาประเมิน ไม่รวมภาษีมูลค่าเพิ่ม	หลักประกันไม่น้อยกว่า 5%	ยกป้ายครั้งแรกไม่น้อยกว่า 0.5%
50,000.00	3,000.00	1,000.00

ลำดับที่ 21 รถสามล้อไฟฟ้า ป้ายทะเบียน สข 113 เชียงใหม่

เลขตัวถัง : TPTMMALH0BN00050

เลขมอเตอร์ไฟฟ้า : 72V4000W2018106134

คู่มือการจดทะเบียน : ✓

สภาพปัจจุบัน : ✓



ราคาประเมิน ไม่รวมภาษีมูลค่าเพิ่ม	หลักประกันไม่น้อยกว่า 5%	ยกป้ายครั้งละไม่น้อยกว่า 0.5%
50,000.00	3,000.00	1,000.00

ลำดับที่ 22 รถสามล้อไฟฟ้า ป้ายทะเบียน สข 114 เชียงใหม่

เลขตัวถัง : TPTMMALH0BN00062

เลขมอเตอร์ไฟฟ้า : 72V4000W2019016146

คู่มือการจดทะเบียน : ✓

สภาพปัจจุบัน : ✓



ราคาประเมิน ไม่รวมภาษีมูลค่าเพิ่ม	หลักประกันไม่น้อยกว่า 5%	ยกป้ายครั้งละไม่น้อยกว่า 0.5%
50,000.00	3,000.00	1,000.00

ลำดับที่ 23 รถสามล้อไฟฟ้า ป้ายทะเบียน สข 115 เชียงใหม่

เลขตัวถัง : TPTMMALH0BN00055

เลขมอเตอร์ไฟฟ้า : 72V4000W2019016139

คู่มือการจดทะเบียน : ✓

สภาพปัจจุบัน : ✓



ราคาประเมิน ไม่รวมภาษีมูลค่าเพิ่ม	หลักประกันไม่น้อยกว่า 5%	ยกป้ายครั้งละไม่น้อยกว่า 0.5%
50,000.00	3,000.00	1,000.00

ลำดับที่ 24 รถสามล้อไฟฟ้า ป้ายทะเบียน สข 116 เชียงใหม่

เลขตัวถัง : TPTMMALH0BN00051

เลขมอเตอร์ไฟฟ้า : 72V4000W2018106135

คู่มือการจดทะเบียน : ✓

สภาพปัจจุบัน : ✓



ราคาประเมิน ไม่รวมภาษีมูลค่าเพิ่ม	หลักประกันไม่น้อยกว่า 5%	ยกป้ายครั้งละไม่น้อยกว่า 0.5%
50,000.00	3,000.00	1,000.00

ลำดับที่ 25 รถสามล้อไฟฟ้า ป้ายทะเบียน สข 119 เชียงใหม่

เลขตัวถัง : TPTMMALH0BN00053

เลขมอเตอร์ไฟฟ้า : 72V4000W2018106137

คู่มือการจดทะเบียน : ✓

สภาพปัจจุบัน : ✓



ราคาประเมิน ไม่รวมภาษีมูลค่าเพิ่ม	หลักประกันไม่น้อยกว่า 5%	ยกป้ายครั้งละไม่น้อยกว่า 0.5%
50,000.00	3,000.00	1,000.00

ลำดับที่ 26 รถสามล้อไฟฟ้า ป้ายทะเบียน สข 121 เชียงใหม่

เลขตัวถัง : TPTMMALH0BN00057

เลขมอเตอร์ไฟฟ้า : 72V4000W2019016141

คู่มือการจดทะเบียน : ✓

สภาพปัจจุบัน : ✓



ราคาประเมิน ไม่รวมภาษีมูลค่าเพิ่ม	หลักประกันไม่น้อยกว่า 5%	ยกป้ายครั้งละไม่น้อยกว่า 0.5%
50,000.00	3,000.00	1,000.00

ลำดับที่ 27 รถสามล้อไฟฟ้า ป้ายทะเบียน สข 122 เชียงใหม่

เลขตัวถัง : TPTMMALH0BN00059

เลขมอเตอร์ไฟฟ้า : 72V4000W2019016143

คู่มือการจดทะเบียน : ✓

สภาพปัจจุบัน : ✓



ราคาประเมิน ไม่รวมภาษีมูลค่าเพิ่ม	หลักประกันไม่น้อยกว่า 5%	ยกป้ายครั้งละไม่น้อยกว่า 0.5%
50,000.00	3,000.00	1,000.00

ลำดับที่ 28 รถสามล้อไฟฟ้า ป้ายทะเบียน สข 123 เชียงใหม่

เลขตัวถัง : TPTMMALH0BN00056

เลขมอเตอร์ไฟฟ้า : 72V4000W2019016140

คู่มือการจดทะเบียน : ✓

สภาพปัจจุบัน : ✓



ราคาประเมิน ไม่รวมภาษีมูลค่าเพิ่ม	หลักประกันไม่น้อยกว่า 5%	ยกป้ายครั้งละไม่น้อยกว่า 0.5%
50,000.00	3,000.00	1,000.00

ลำดับที่ 29 รถสามล้อไฟฟ้า ป้ายทะเบียน สข 126 เชียงใหม่

เลขตัวถัง : TPTMMALH0BN00045

เลขมอเตอร์ไฟฟ้า : 72V4000W2019016129

คู่มือการจดทะเบียน : ✓

สภาพปัจจุบัน : ✓



ราคาประเมิน ไม่รวมภาษีมูลค่าเพิ่ม	หลักประกันไม่น้อยกว่า 5%	ยกป้ายครั้งละไม่น้อยกว่า 0.5%
50,000.00	3,000.00	1,000.00

ลำดับที่ 30 รถสามล้อไฟฟ้า ป้ายทะเบียน สข 129 เชียงใหม่

เลขตัวถัง : TPTMMALH0BN00065

เลขมอเตอร์ไฟฟ้า : 72V4000W2019016149

คู่มือการจดทะเบียน : สูญหาย

สภาพปัจจุบัน : ✓



ราคาประเมิน ไม่รวมภาษีมูลค่าเพิ่ม	หลักประกันไม่น้อยกว่า 5%	ยกป้ายครั้งแรกไม่น้อยกว่า 0.5%
50,000.00	3,000.00	1,000.00

ลำดับที่ 31 รถสามล้อไฟฟ้า ป้ายทะเบียน สข 131 เชียงใหม่

เลขตัวถัง : TPTMMALH0BN00064

เลขมอเตอร์ไฟฟ้า : 72V4000W2019016148

คู่มือการจดทะเบียน : สูญหาย

สภาพปัจจุบัน : ✓



ราคาประเมิน ไม่รวมภาษีมูลค่าเพิ่ม	หลักประกันไม่น้อยกว่า 5%	ยกป้ายครั้งละไม่น้อยกว่า 0.5%
50,000.00	3,000.00	1,000.00

ลำดับที่ 32 รถสามล้อไฟฟ้า ป้ายทะเบียน สข 141 เชียงใหม่

เลขตัวถัง : TPTMMALH0BN00069

เลขมอเตอร์ไฟฟ้า : 72V4000W2019016153

คู่มือการจดทะเบียน : ✓

สภาพปัจจุบัน : ✓

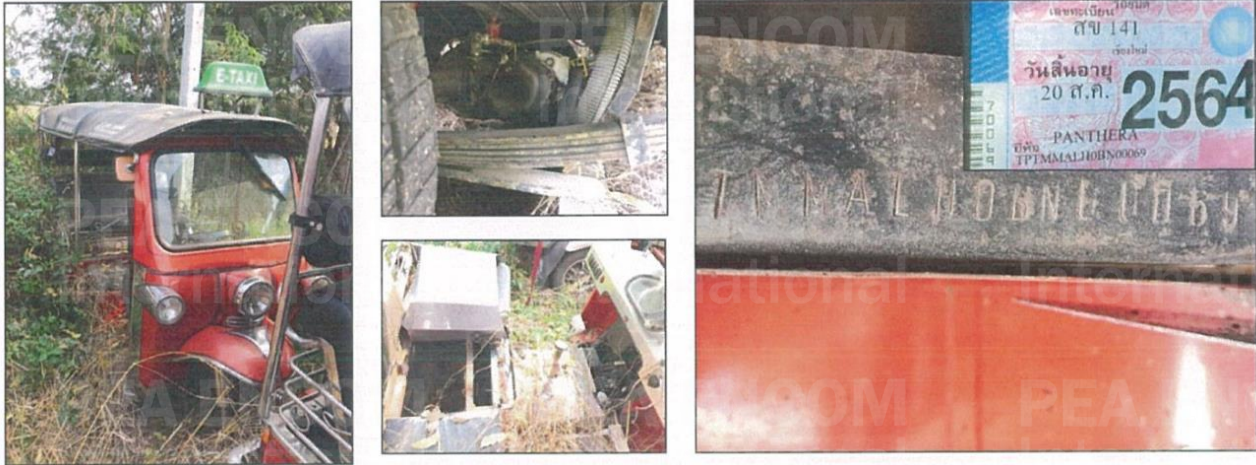

ราคาประเมิน ไม่รวมภาษีมูลค่าเพิ่ม	หลักประกันไม่น้อยกว่า 5%	ยกป้ายครั้งละไม่น้อยกว่า 0.5%
50,000.00	3,000.00	1,000.00

ลำดับที่ 33 รถสามล้อไฟฟ้า ป้ายทะเบียน สข 142 เชียงใหม่

เลขตัวถัง : TPTMMALH0BN00068

เลขมอเตอร์ไฟฟ้า : 72V4000W2019016152

คู่มือการจดทะเบียน : ✓

สภาพปัจจุบัน : ✓



ราคาประเมิน ไม่รวมภาษีมูลค่าเพิ่ม	หลักประกันไม่น้อยกว่า 5%	ยกป้ายครั้งละไม่น้อยกว่า 0.5%
50,000.00	3,000.00	1,000.00

ลำดับที่ 34 รถสามล้อไฟฟ้า ป้ายทะเบียน สข 143 เชียงใหม่

เลขตัวถัง : TPTMMALH0BN00074

เลขมอเตอร์ไฟฟ้า : 72V4000W2019016158

คู่มือการจดทะเบียน : ✓

สภาพปัจจุบัน : ✓



ราคาประเมิน ไม่รวมภาษีมูลค่าเพิ่ม	หลักประกันไม่น้อยกว่า 5%	ยกป้ายครั้งละไม่น้อยกว่า 0.5%
50,000.00	3,000.00	1,000.00

ลำดับที่ 35 รถสามล้อไฟฟ้า ป้ายทะเบียน สข 144 เชียงใหม่

เลขตัวถัง : TPTMMALH0BN00070

เลขมอเตอร์ไฟฟ้า : 72V4000W2019016154

คู่มือการจดทะเบียน : ✓

สภาพปัจจุบัน : ✓



ราคาประเมิน ไม่รวมภาษีมูลค่าเพิ่ม	หลักประกันไม่น้อยกว่า 5%	ยกป้ายครั้งละไม่น้อยกว่า 0.5%
50,000.00	3,000.00	1,000.00

ลำดับที่ 36 รถสามล้อไฟฟ้า ป้ายทะเบียน สข 145 เชียงใหม่

เลขตัวถัง : TPTMMALH0BN00073

เลขมอเตอร์ไฟฟ้า : 72V4000W2019016157

คู่มือการจดทะเบียน : ✓

สภาพปัจจุบัน : ✓



ราคาประเมิน ไม่รวมภาษีมูลค่าเพิ่ม	หลักประกันไม่น้อยกว่า 5%	ยกป้ายครั้งละไม่น้อยกว่า 0.5%
50,000.00	3,000.00	1,000.00

ลำดับที่ 37 รถสามล้อไฟฟ้า ป้ายทะเบียน สข 146 เชียงใหม่

เลขตัวถัง : TPTMMALH0BN00047

เลขมอเตอร์ไฟฟ้า : 72V4000W2019016131

คู่มือการจดทะเบียน : ✓

สภาพปัจจุบัน : ✓



ราคาประเมิน ไม่รวมภาษีมูลค่าเพิ่ม	หลักประกันไม่น้อยกว่า 5%	ยกป้ายครั้งละไม่น้อยกว่า 0.5%
50,000.00	3,000.00	1,000.00

ลำดับที่ 38 รถสามล้อไฟฟ้า ป้ายทะเบียน สข 147 เชียงใหม่

เลขตัวถัง : TPTMMALH0BN00071

เลขมอเตอร์ไฟฟ้า : 72V4000W2019016155

คู่มือการจดทะเบียน : ✓

สภาพปัจจุบัน : มีรอยชน กระจกหน้าแตกทั้งบาน



ราคาประเมิน ไม่รวมภาษีมูลค่าเพิ่ม	หลักประกันไม่น้อยกว่า 5%	ยกป้ายครั้งแรกไม่น้อยกว่า 0.5%
50,000.00	3,000.00	1,000.00

ลำดับที่ 39 รถสามล้อไฟฟ้า ป้ายทะเบียน สข 148 เชียงใหม่

เลขตัวถัง : TPTMMALH0BN00067

เลขมอเตอร์ไฟฟ้า : 72V4000W2019016151

คู่มือการจดทะเบียน : ✓

สภาพปัจจุบัน : ✓



ราคาประเมิน ไม่รวมภาษีมูลค่าเพิ่ม	หลักประกันไม่น้อยกว่า 5%	ยกป้ายครั้งละไม่น้อยกว่า 0.5%
50,000.00	3,000.00	1,000.00

ลำดับที่ 40 รถสามล้อไฟฟ้า ป้ายทะเบียน สข 149 เชียงใหม่

เลขตัวถัง : TPTMMALH0BN00072

เลขมอเตอร์ไฟฟ้า : 72V4000W2019016156

คู่มือการจดทะเบียน : ✓

สภาพปัจจุบัน : ✓



ราคาประเมิน ไม่รวมภาษีมูลค่าเพิ่ม	หลักประกันไม่น้อยกว่า 5%	ยกป้ายครั้งละไม่น้อยกว่า 0.5%
50,000.00	3,000.00	1,000.00

ลำดับที่ 41 รถสามล้อไฟฟ้า ป้ายทะเบียน สข 151 เชียงใหม่

เลขตัวถัง : TPTMMALH0BN00075

เลขมอเตอร์ไฟฟ้า : 72V4000W2019016159

คู่มือการจดทะเบียน : ✓

สภาพปัจจุบัน : ✓



ราคาประเมิน ไม่รวมภาษีมูลค่าเพิ่ม	หลักประกันไม่น้อยกว่า 5%	ยกป้ายครั้งแรกไม่น้อยกว่า 0.5%
50,000.00	3,000.00	1,000.00

ลำดับที่ 42 รถสามล้อไฟฟ้า ป้ายทะเบียน สข 152 เชียงใหม่

เลขตัวถัง : TPTMMALH0BN00077

เลขมอเตอร์ไฟฟ้า : 72V4000W2019016161

คู่มือการจดทะเบียน : ✓

สภาพปัจจุบัน : ✓



ราคาประเมิน ไม่รวมภาษีมูลค่าเพิ่ม	หลักประกันไม่น้อยกว่า 5%	ยกป้ายครั้งละไม่น้อยกว่า 0.5%
50,000.00	3,000.00	1,000.00

ลำดับที่ 43 รถสามล้อไฟฟ้า ป้ายทะเบียน สข 153 เชียงใหม่

เลขตัวถัง : TPTMMALH0BN00078

เลขมอเตอร์ไฟฟ้า : 72V4000W2019016162

คู่มือการจดทะเบียน : ✓

สภาพปัจจุบัน : ✓



ราคาประเมิน ไม่รวมภาษีมูลค่าเพิ่ม	หลักประกันไม่น้อยกว่า 5%	ยกป้ายครั้งแรกไม่น้อยกว่า 0.5%
50,000.00	3,000.00	1,000.00

ลำดับที่ 44 รถสามล้อไฟฟ้า ยังไม่ได้จดทะเบียน

เลขตัวถัง : TPMMAH0BN0081

เลขมอเตอร์ไฟฟ้า : 72V4000W2019016165

สภาพปัจจุบัน : ✓



ราคาประเมิน ไม่รวมภาษีมูลค่าเพิ่ม	หลักประกันไม่น้อยกว่า 5%	ยกป้ายครั้งละไม่น้อยกว่า 0.5%
50,000.00	3,000.00	1,000.00

ลำดับที่ 45 รถสามล้อไฟฟ้า ยังไม่ได้จดทะเบียน

เลขตัวถัง : TPMMAH0BN0082

เลขมอเตอร์ไฟฟ้า : 72V4000W2019016166

สภาพปัจจุบัน : ✓



ราคาประเมิน ไม่รวมภาษีมูลค่าเพิ่ม	หลักประกันไม่น้อยกว่า 5%	ยกป้ายครั้งละไม่น้อยกว่า 0.5%
50,000.00	3,000.00	1,000.00

ลำดับที่ 46 รถสามล้อไฟฟ้า ยังไม่ได้จดทะเบียน

เลขตัวถัง : TPMMAH0BN0083

เลขมอเตอร์ไฟฟ้า : 72V4000W2019016167

สภาพปัจจุบัน : ✓



ราคาประเมิน ไม่รวมภาษีมูลค่าเพิ่ม	หลักประกันไม่น้อยกว่า 5%	ยกป้ายครั้งละไม่น้อยกว่า 0.5%
50,000.00	3,000.00	1,000.00

ลำดับที่ 47 รถสามล้อไฟฟ้า ยังไม่ได้จดทะเบียน

เลขตัวถัง : TPMMAH0BN0084

เลขมอเตอร์ไฟฟ้า : 72V4000W2019016168

สภาพปัจจุบัน : ✓



ราคาประเมิน ไม่รวมภาษีมูลค่าเพิ่ม	หลักประกันไม่น้อยกว่า 5%	ยกป้ายครั้งละไม่น้อยกว่า 0.5%
50,000.00	3,000.00	1,000.00

ลำดับที่ 48 รถสามล้อไฟฟ้า ยังไม่ได้จดทะเบียน

เลขตัวถัง : TPMMAH0BN0085

เลขมอเตอร์ไฟฟ้า : 72V4000W2019016169

สภาพปัจจุบัน : ✓



ราคาประเมิน ไม่รวมภาษีมูลค่าเพิ่ม	หลักประกันไม่น้อยกว่า 5%	ยกป้ายครั้งละไม่น้อยกว่า 0.5%
50,000.00	3,000.00	1,000.00

ลำดับที่ 49 รถสามล้อไฟฟ้า ยังไม่ได้จดทะเบียน

เลขตัวถัง : TPMMAH0BN0086

เลขมอเตอร์ไฟฟ้า : 72V4000W2019016170

สภาพปัจจุบัน : ✓



ราคาประเมิน ไม่รวมภาษีมูลค่าเพิ่ม	หลักประกันไม่น้อยกว่า 5%	ยกป้ายครั้งละไม่น้อยกว่า 0.5%
50,000.00	3,000.00	1,000.00

ลำดับที่ 50 รถสามล้อไฟฟ้า ยังไม่ได้จดทะเบียน

เลขตัวถัง : TPMMAH0BN0087

เลขมอเตอร์ไฟฟ้า : 72V4000W2019016171

สภาพปัจจุบัน : ✓



ราคาประเมิน ไม่รวมภาษีมูลค่าเพิ่ม	หลักประกันไม่น้อยกว่า 5%	ยกป้ายครั้งละไม่น้อยกว่า 0.5%
50,000.00	3,000.00	1,000.00

ลำดับที่ 51 รถสามล้อไฟฟ้า ยังไม่ได้จดทะเบียน

เลขตัวถัง : TPMMAH0BN0088

เลขมอเตอร์ไฟฟ้า : 72V4000W2019016172

สภาพปัจจุบัน : ✓



ราคาประเมิน ไม่รวมภาษีมูลค่าเพิ่ม	หลักประกันไม่น้อยกว่า 5%	ยกป้ายครั้งละไม่น้อยกว่า 0.5%
50,000.00	3,000.00	1,000.00

ลำดับที่ 52 รถสามล้อไฟฟ้า ยังไม่ได้จดทะเบียน

เลขตัวถัง : TPMMAH0BN0089

เลขมอเตอร์ไฟฟ้า : 72V4000W2019016173

สภาพปัจจุบัน : ✓



ราคาประเมิน ไม่รวมภาษีมูลค่าเพิ่ม	หลักประกันไม่น้อยกว่า 5%	ยกป้ายครั้งละไม่น้อยกว่า 0.5%
50,000.00	3,000.00	1,000.00

ลำดับที่ 53 รถสามล้อไฟฟ้า ยังไม่ได้จดทะเบียน

เลขตัวถัง : TPMMAH0BN0090

เลขมอเตอร์ไฟฟ้า : 72V4000W2019016174

สภาพปัจจุบัน : ✓



ราคาประเมิน ไม่รวมภาษีมูลค่าเพิ่ม	หลักประกันไม่น้อยกว่า 5%	ยกป้ายครั้งละไม่น้อยกว่า 0.5%
50,000.00	3,000.00	1,000.00

ลำดับที่ 54 รถสามล้อไฟฟ้า ยังไม่ได้จดทะเบียน

เลขตัวถัง : TPMMAH0BN0091

เลขมอเตอร์ไฟฟ้า : 72V4000W2019016175

สภาพปัจจุบัน : ✓



ราคาประเมิน ไม่รวมภาษีมูลค่าเพิ่ม	หลักประกันไม่น้อยกว่า 5%	ยกป้ายครั้งละไม่น้อยกว่า 0.5%
50,000.00	3,000.00	1,000.00

ลำดับที่ 55 รถสามล้อไฟฟ้า ยังไม่ได้จดทะเบียน

เลขตัวถัง : TPMMAH0BN0092

เลขมอเตอร์ไฟฟ้า : 72V4000W2019016176

สภาพปัจจุบัน : ✓



ราคาประเมิน ไม่รวมภาษีมูลค่าเพิ่ม	หลักประกันไม่น้อยกว่า 5%	ยกป้ายครั้งละไม่น้อยกว่า 0.5%
50,000.00	3,000.00	1,000.00

ลำดับที่ 56 รถสามล้อไฟฟ้า ยังไม่ได้จดทะเบียน

เลขตัวถัง : TPMMAH0BN0093

เลขมอเตอร์ไฟฟ้า : 72V4000W2019016177

สภาพปัจจุบัน : ✓



ราคาประเมิน ไม่รวมภาษีมูลค่าเพิ่ม	หลักประกันไม่น้อยกว่า 5%	ยกป้ายครั้งละไม่น้อยกว่า 0.5%
50,000.00	3,000.00	1,000.00

ลำดับที่ 57 รถสามล้อไฟฟ้า ยังไม่ได้จดทะเบียน

เลขตัวถัง : TPMMAH0BN0094

เลขมอเตอร์ไฟฟ้า : 72V4000W2019016178

สภาพปัจจุบัน : ✓



ราคาประเมิน ไม่รวมภาษีมูลค่าเพิ่ม	หลักประกันไม่น้อยกว่า 5%	ยกป้ายครั้งละไม่น้อยกว่า 0.5%
50,000.00	3,000.00	1,000.00

ลำดับที่ 58 รถสามล้อไฟฟ้า ยังไม่ได้จดทะเบียน

เลขตัวถัง : TPMMAH0BN0095

เลขมอเตอร์ไฟฟ้า : 72V4000W2019016179

สภาพปัจจุบัน : ✓



ราคาประเมิน ไม่รวมภาษีมูลค่าเพิ่ม	หลักประกันไม่น้อยกว่า 5%	ยกป้ายครั้งละไม่น้อยกว่า 0.5%
50,000.00	3,000.00	1,000.00

ลำดับที่ 59 รถสามล้อไฟฟ้า ยังไม่ได้จดทะเบียน

เลขตัวถัง : TPMMAH0BN0096

เลขมอเตอร์ไฟฟ้า : 72V4000W2019016180

สภาพปัจจุบัน : ✓



ราคาประเมิน ไม่รวมภาษีมูลค่าเพิ่ม	หลักประกันไม่น้อยกว่า 5%	ยกป้ายครั้งละไม่น้อยกว่า 0.5%
50,000.00	3,000.00	1,000.00

ลำดับที่ 60 รถสามล้อไฟฟ้า ยังไม่ได้จดทะเบียน

เลขตัวถัง : TPMMAH0BN0097

เลขมอเตอร์ไฟฟ้า : 72V4000W2019016181

สภาพปัจจุบัน : ✓



ราคาประเมิน ไม่รวมภาษีมูลค่าเพิ่ม	หลักประกันไม่น้อยกว่า 5%	ยกป้ายครั้งละไม่น้อยกว่า 0.5%
50,000.00	3,000.00	1,000.00

ลำดับที่ 61 รถสามล้อไฟฟ้า ยังไม่ได้จดทะเบียน

เลขตัวถัง : TPMMAH0BN0098

เลขมอเตอร์ไฟฟ้า : 72V4000W2019016182

สภาพปัจจุบัน : ✓



ราคาประเมิน ไม่รวมภาษีมูลค่าเพิ่ม	หลักประกันไม่น้อยกว่า 5%	ยกป้ายครั้งละไม่น้อยกว่า 0.5%
50,000.00	3,000.00	1,000.00

ลำดับที่ 62 รถสามล้อไฟฟ้า ยังไม่ได้จดทะเบียน

เลขตัวถัง : TPMMAH0BN0099

เลขมอเตอร์ไฟฟ้า : 72V4000W2019016183

สภาพปัจจุบัน : ✓



ราคาประเมิน ไม่รวมภาษีมูลค่าเพิ่ม	หลักประกันไม่น้อยกว่า 5%	ยกป้ายครั้งละไม่น้อยกว่า 0.5%
50,000.00	3,000.00	1,000.00

ลำดับที่ 63 รถสามล้อไฟฟ้า ยังไม่ได้จดทะเบียน

เลขตัวถัง : TPMMAH0BN00100

เลขมอเตอร์ไฟฟ้า : 72V4000W2019016184

สภาพปัจจุบัน : ✓



ราคาประเมิน ไม่รวมภาษีมูลค่าเพิ่ม	หลักประกันไม่น้อยกว่า 5%	ยกป้ายครั้งละไม่น้อยกว่า 0.5%
50,000.00	3,000.00	1,000.00